



Soluzione azionaria globale che abbraccia tutta la catena del valore legata all'idrogeno, anello mancante per raggiungere un'economia a zero emissioni nette di carbonio

Perché investire in questo Comparto?

1. Verso una economia a zero emissioni nette

- L'emergenza del cambiamento climatico richiede **impegni globali senza precedenti** per azzerare le emissioni nette di CO₂ entro il 2050.
- Le sole energie **rinnovabili non sono sufficienti** per raggiungere questo obiettivo.
- L'**idrogeno verde**, derivante dal processo di elettrolisi che sfrutta energia elettrica proveniente da fonti rinnovabili, gioca un ruolo fondamentale nel processo di transizione verso un futuro a zero emissioni nette.

2. Un contesto favorevole all'idrogeno

- All'inizio del 2021, oltre **30 paesi** hanno rilasciato il loro piano di azione sull'idrogeno, l'industria ha annunciato più di **200 progetti** e piani di investimento ambiziosi, e i governi di tutto il mondo hanno impegnato più di **70 miliardi di dollari** in finanziamenti pubblici¹.
- Secondo le stime di Bank of America (2020), entro il 2050 l'idrogeno potrebbe generare 2,5 trilioni di dollari di **ricavi netti**, 11 trilioni di dollari di **opportunità di investimento** e 30 milioni di nuovi **posti di lavoro** a livello globale.

3. Diversificare nell'intero ecosistema legato all'H

- Per cogliere tutto il potenziale del tema, CPR Invest Hydrogen investe nell'intera catena di valore dell'idrogeno.
- Il portafoglio si sviluppa attorno a **quattro dimensioni**: fonti di energia pulita, componenti tecnologiche, produzione, stoccaggio e distribuzione dell'idrogeno e utilizzatori finali.
- All'interno dell'universo investibile selezioniamo i titoli di aziende in linea con l'approccio agli **investimenti responsabili di Amundi**.

Idrogeno: un vettore energetico chiave per la transizione energetica

L'idrogeno è l'elemento chimico **più leggero e più abbondante** dell'Universo, con una grande densità energetica. Si trova sulla Terra **solo combinato** con altri elementi: per ottenere l'idrogeno allo stato puro è necessario produrlo attraverso determinati processi. Per questo, non è considerato una fonte energetica ma un **vettore energetico**.

PRODUZIONE DI IDROGENO SENZA EMISSIONI DI CARBONIO: IL PASSAGGIO DAL GRIGIO AL VERDE

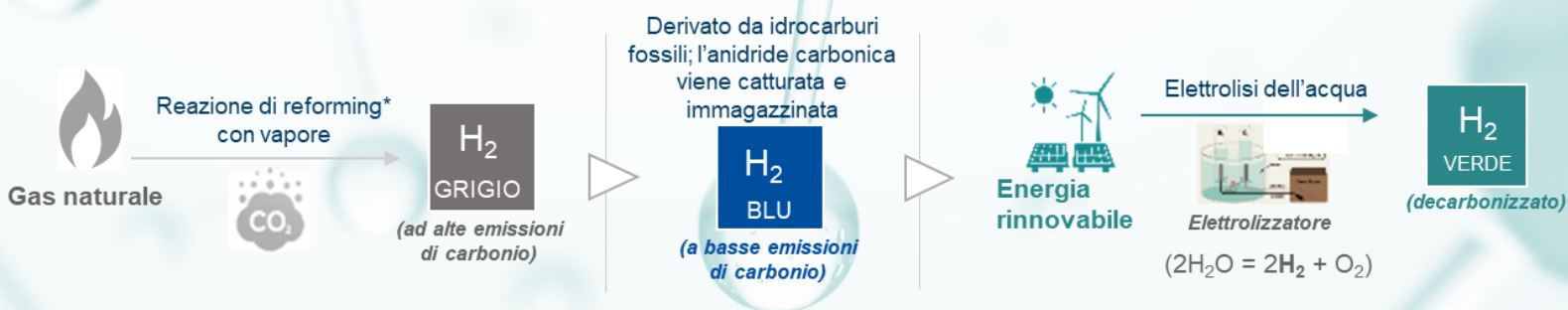

* processo che utilizza il trattamento termico con vapore d'acqua del metano (CH₄) o del metanolo (CH₃OH) per ricavare idrogeno

L'universo di investimento

Il Comparto mira a sovraperformare i mercati azionari globali nel lungo periodo (minimo 5 anni) investendo in **azioni internazionali di società coinvolte nell'intera economia basata sull'idrogeno.**

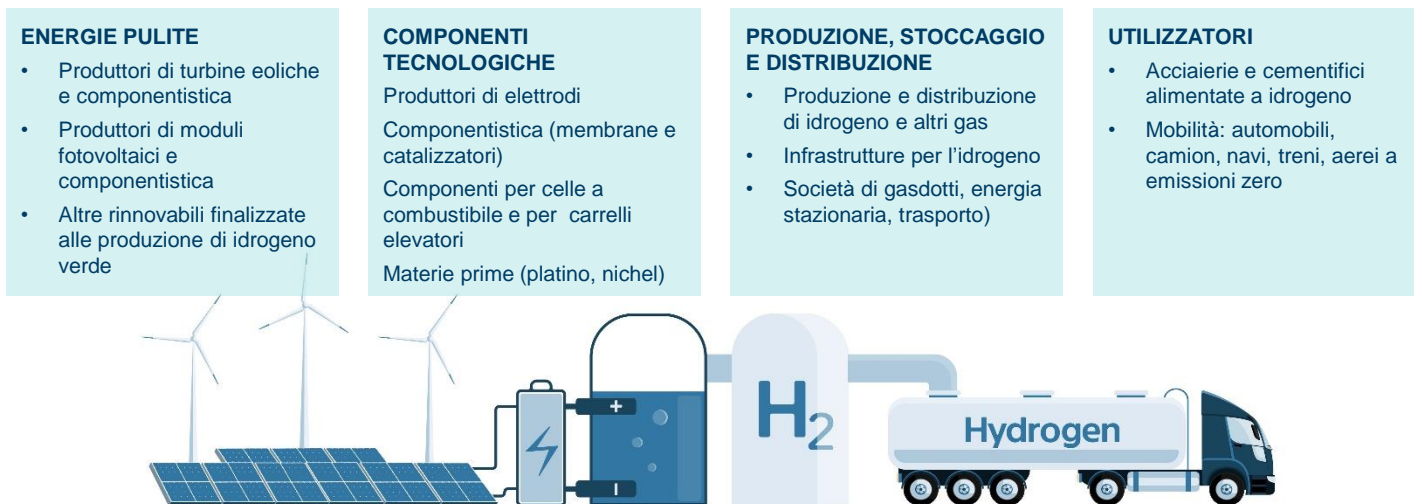

Alcuni esempi di settori rappresentativi dell'universo di investimento del Comparto

Caratteristiche principali

	Classe A EUR- Acc	Classe F EUR- Acc	Classe U EUR- Acc
Codice ISIN	LU2389405080	LU2389405759	LU2389405833
Data di lancio	30 novembre 2021		
Valuta	Euro		
Valore di riferimento	MSCI All Countries World (MSCI ACWI)*		
Commissione di sottoscrizione	Max 3,00%	Non previste	Max 2,00% ⁴
Spese correnti ⁵			
- Di cui comm. di gestione	1,95%	2,95%	2,70%
- Di cui comm. di distribuzione	1,50%	1,50%	2,25%
	Non previste	1,00%	Non previste
Commissioni di performance	15% (imposta compresa) annuo del risultato conseguito superiore al benchmark durante un periodo di un anno. Max 2% del patrimonio netto)		

*Il Comparto è gestito attivamente. Può utilizzare a posteriori un Indice di riferimento come indicatore per valutare il suo rendimento e come parametro per il calcolo delle commissioni di performance. Nella costruzione del portafoglio non vi sono restrizioni legate ad alcun Indice di riferimento.

NAV e rendimenti



NOTE

1. Fonte: Hydrogen Insights, Hydrogen Council e McKinsey & Company, febbraio 2021. 2. Regolamento (UE) 2019/2088 del Parlamento europeo e del Consiglio del 27 novembre 2019 (SFDR). 3. Criteri Ambientali, sociali e di governance. 4. La classe U prevede una commissione di sottoscrizione differita applicata solo in caso di rimborso entro quattro anni all'investimento. Sarà pari al 2% in caso di rimborso entro il primo anno dall'acquisto; 1,5% in caso di rimborso entro il secondo anno; 1% entro il terzo anno e 0,5% entro il quarto anno dall'acquisto. 5. Le spese correnti indicate sono stimate sulla base dell'importo totale atteso delle spese. Sarà aggiornato in base alle spese del successivo esercizio finanziario. Tale cifra può variare da un anno all'altro.

Messaggio pubblicitario con finalità promozionali

Il presente documento descrive un comparto (di seguito il "Fondo") della SICAV CPR Invest, autorizzato in Lussemburgo, sottoposto alla vigilanza della Commission de Surveillance du Secteur Financier (CSSF) ed offerto in Italia in conformità alle applicabili disposizioni tempo per tempo vigenti. Le informazioni contenute nel presente documento non costituiscono offerta al pubblico di strumenti finanziari né una raccomandazione riguardante strumenti finanziari. Si raccomanda ai potenziali investitori di consultare un consulente finanziario al fine di esaminare se i rischi annessi all'investimento siano appropriati alla propria situazione. Il Fondo è gestito da CPR Asset Management, una società del gruppo Amundi, autorizzata in Francia e regolamentata dall'Autorité des Marchés Financiers (AMF). **Prima dell'adesione leggere il KIID**, che il proponente l'investimento deve consegnare prima della sottoscrizione, e il **Prospetto** che, unitamente alle ultime relazioni annuali e semestrali, è disponibile gratuitamente e su richiesta scritta presso l'indirizzo postale di CPR Asset Management – 90, boulevard Pasteur – CS 61595 – 75730 Paris Cedex 15 - Francia, oppure su www.cpr-am.com o www.amundi.it. Il Fondo non offre una garanzia di rendimento positivo o di restituzione del capitale iniziale. **I rendimenti passati non sono indicativi di quelli futuri.** Il presente documento non è rivolto ai cittadini o residenti degli Stati Uniti d'America o a qualsiasi «U.S. Person» come definita nel SEC Regulation S ai sensi del US Securities Act of 1933, nell'avviso legale riportato sul sito web della Società di gestione, www.cpr-am.com e/o nel Prospetto. Una sintesi delle informazioni sui diritti degli investitori e sui meccanismi di ricorso collettivo è reperibile in lingua inglese al seguente link: <https://about.amundi.com>. La società di gestione può decidere di ritirare la notifica delle disposizioni adottate per la commercializzazione di quote, anche, se del caso, in relazione a categorie di azioni, in uno Stato membro rispetto alle quali aveva precedentemente effettuato una notifica. Le informazioni sono aggiornate a febbraio 2022.

PROFILO DI RISCHIO E RENDIMENTO (SRRI)



L'SRRI rappresenta il profilo di rischio e rendimento illustrato nel Documento contenente le Informazioni Chiave per gli Investitori (KIID). La categoria più bassa (1) non è priva di rischio. L'SRRI non è fisso e può variare nel tempo. Il livello di rischio del Comparto riflette il suo tema d'investimento in titoli azionari internazionali. Il Comparto prevede ulteriori rischi significativi non inclusi nell'indicatore, quali: rischio di credito, rischio di liquidità e di controparte. I dettagli completi sono disponibili nel KIID e nel Prospetto.

RISCHI DI SOSTENIBILITÀ E CRITERI ESG



Il Comparto ha un obiettivo di investimento sostenibile ai sensi dell'**articolo 9** della normativa comunitaria². Il Comparto integra i rischi di sostenibilità e, tra le altre cose, mira ad ottenere, per il proprio portafoglio, un **punteggio ESG³ superiore** a quello dell'universo d'investimento dopo aver escluso almeno il 20% delle azioni con i punteggi peggiori secondo l'approccio ESG.

IL TEAM DI GESTIONE

Il team azionario tematico globale di CPR AM riunisce le competenze tematiche azionarie del Gruppo, tra cui quelle che investono nell'invecchiamento della popolazione, nella disruption e nei nuovi stili di vita. Gestisce anche le tematiche ESG, ad esempio la sfida globale dell'alimentazione, la riduzione delle disuguaglianze, il cambiamento climatico e l'educazione.